Kjell Foss AS
Kileveien 77, 3175 Ramnes

Telefon: 33 39 62 66
E-post: post@kjellfoss.no

Foretaksnr. NO 968 817 329 MVA

60 år med flytting av fjell

I 1966 startet Kjell Foss virksomheten med én traktor med kompressor, stor arbeidsvilje og troen på at godt arbeid skaper nye muligheter.

Det som begynte som et lite firma i Vestfold har gjennom seks tiår utviklet seg til et konsern med virksomhet over store deler av Norge. Gjennom generasjoner har selskapet vokst fra lokale sprengningsoppdrag til å bli en betydelig aktør innen boring, sprengning, fjellsikring og spesialprosjekter.

De første årene var preget av lange arbeidsdager, enkle hjelpemidler og stor vilje til å finne løsninger. Oppdrag ble ofte avtalt med et håndtrykk, og ansatte som jobbet i området bodde hjemme hos Kjell og Anna Marie Foss.

Gjennom årene ble det bygget stein for stein. Nye oppdrag førte til nye investeringer, flere ansatte og økt kompetanse.



Anna Marie og Kjell i 2016.

Oppstarten og de første årene

At Kjell Foss begynte med fjellsprengning, var egentlig tilfeldig. Han ble med Jostein Tafjord på en sprengningsjobb for Sørhaug og prøvde seg deretter på egen hånd. Den første jobben var hos Lars Flåteteigen, der han skjøt bort stein ved Låvebrua.
I mars 1966 kjøpte Kjell den første traktoren med kompressor. Samme år fikk firmaet en stor kontrakt i forbindelse med utbyggingen av gymnaset på Gol, og inntektene gjorde det mulig å

Kjell Foss AS
Kileveien 77, 3175 Ramnes

Telefon: 33 39 62 66
E-post: post@kjellfoss.no

Foretaksnr. NO 968 817 329 MVA

kjøpe enda en traktor. En bevart restaurantregning fra Pers Hotell viser 140 middager à fem kroner – totalt 700 kroner – og gir et konkret glimt av hverdagen under arbeidet på Gol.

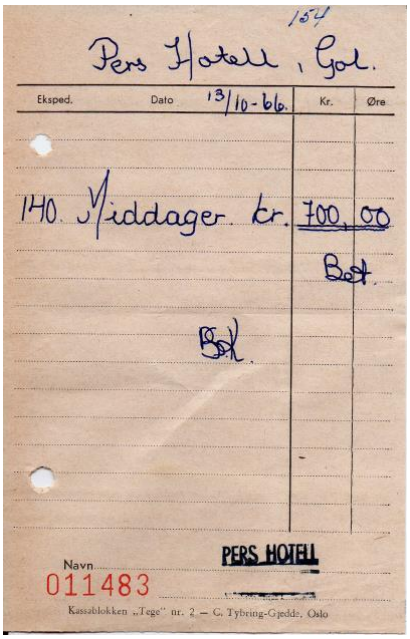
Pers Hotell, Gol.

Eksped. Dato 13/10-66. Kr. Øre

140 Middager kr. 700,00

Bet.

Bet.

Navn PERS HOTELL

011483

Kassablokken „Tege" nr. 2 — G. Tybring-Gjedde, Oslo

Restaurantregning fra Pers Hotell på Gol, datert 13. oktober 1966: 140 middager à fem kroner, totalt 700 kroner.

Virksomheten startet med tomme hender og nøkterne vilkår. Timelønna var først 7,50 kroner og steg senere til 10 kroner. Arbeidere fra Rødberg og Uvdal bodde hos familien på Lundteigen når de hadde oppdrag i området. Anna Marie holdt orden på regnskap og bilag ved kjøkkenbordet, samtidig som hun laget mat til arbeidsfolkene – uten lønn.
Arbeidet var fysisk og utstyret enkelt. Taljer ble brukt som løfteverktøy, og Kjells far, Sverre Foss, som var smed, reparerte maskinene når de gikk i stykker. De første årene fantes det heller ingen mobiltelefon; når man trengte hjelp eller reservedeler, var det langt mer tungvint enn i dag. Avtalene var ofte muntlige, mens stadig mer etter hvert måtte dokumenteres skriftlig.

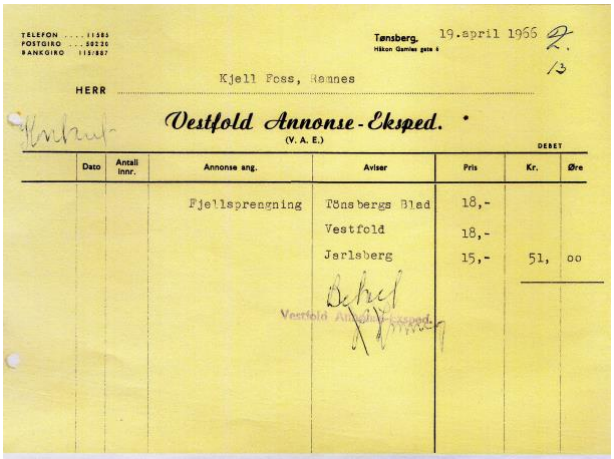
TELEFON 11585
POSTGIRO 80226
BANKGIRO 115/887

Tønsberg. 19.april 1966

HERR Kjell Foss, Rønnes

Vestfold Annonse-Eksped.
(V. A. E.)

Dato	Antall innr.	Annonse ang.	Aviser	Pris	DEBET Kr.	Øre
		Fjellsprengning	Tønsbergs Blad	18,-		
			Vestfold	18,-		
			Jarlsberg	15,-	51,	00

Betalt

Vestfold Annonse-Eksped.

Firmaet annonserte etter arbeid bare én gang. Den lille annonsen sto i Tønsbergs Blad, Vestfold Arbeiderblad og Jarlsberg og kostet til sammen 51 kroner.

Linnestadfeltet i 1970 ble det første anbudet firmaet hadde i nærområdet. I forbindelse med dette ble den første «Geita» kjøpt, med mater for åtte fots stålbor. På det meste hadde firmaet tre slike maskiner, og for hver investering ble utstyret forbedret.

Kjell Foss AS
Kileveien 77, 3175 Ramnes

Telefon: 33 39 62 66
E-post: post@kjellfoss.no

Foretaksnr. NO 968 817 329 MVA

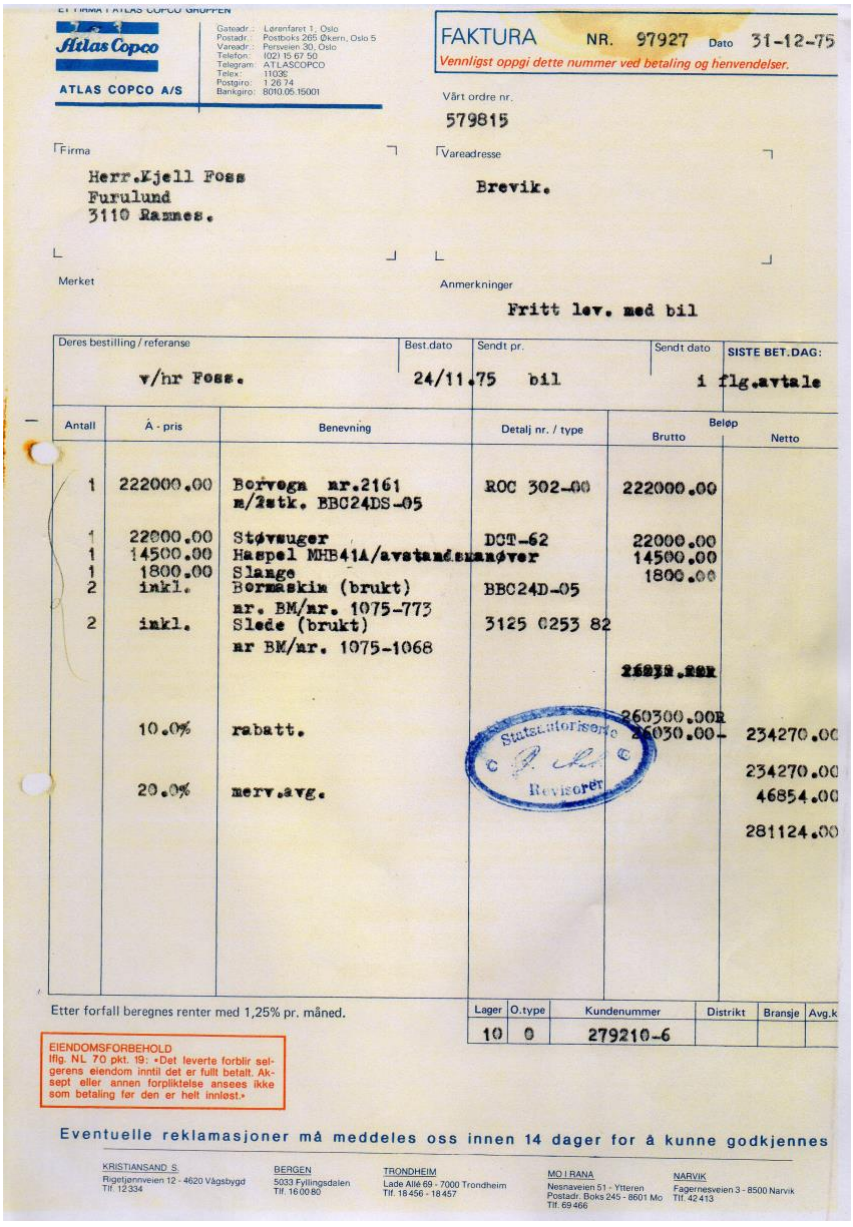

ATLAS COPCO A/S

FAKTURA NR. 97927 Dato 31-12-75

Vennligst oppgi dette nummer ved betaling og henvendelser.

Vårt ordre nr. 579815

Firma: Herr.Kjell Foss, Furulund, 3110 Ramnes.

Vareadresse: Brevik.

Merket

Anmerkninger: Fritt lev. med bil

Deres bestilling / referanse	Best.dato	Sendt pr.	Sendt dato	SISTE BET.DAG:
v/hr Foss.	24/11.75	bil		i flg.avtale

Antall	Á - pris	Benevning	Detalj nr. / type	Beløp Brutto	Netto
1	222000.00	Borvogn nr.2161 m/2stk. BBC24DS-05	ROC 302-00	222000.00	
1	22000.00	Støvsuger	DCT-62	22000.00	
1	14500.00	Haspel MHB41A/avstandsmanøver		14500.00	
1	1800.00	Slange		1800.00	
2	inkl.	Bormaskin (brukt) nr. BM/nr. 1075-773	BBC24D-05		
2	inkl.	Slede (brukt) nr BM/nr. 1075-1068	3125 0253 82		
				260300.00R	
	10.0%	rabatt.		26030.00-	234270.00
					234270.00
	20.0%	merv.avg.			46854.00
					281124.00

Statsautorisert Revisor

Etter forfall beregnes renter med 1,25% pr. måned.

Lager	O.type	Kundenummer	Distrikt	Bransje	Avg.k
10	0	279210-6			

EIENDOMSFORBEHOLD
Ifig. NL 70 pkt. 19: «Det leverte forblir selgerens eiendom inntil det er fullt betalt. Aksept eller annen forpliktelse ansees ikke som betaling før den er helt innløst.»

Eventuelle reklamasjoner må meddeles oss innen 14 dager for å kunne godkjennes

KRISTIANSAND S. Rigetjannveien 12 - 4620 Vågsbygd Tlf. 12 334
BERGEN 5033 Fyllingsdalen Tlf. 16 00 80
TRONDHEIM Lade Allé 69 - 7000 Trondheim Tlf. 18 456 - 18 457
MO I RANA Nesnaveien 51 - Ytteren Postadr. Boks 245 - 8601 Mo Tlf. 69 466
NARVIK Fagernesveien 3 - 8500 Narvik Tlf. 42 413

I 1975 kom den første Atlas Copco Rock 302, også kalt «Krabba», som boret 34 millimeter hull. Firmaet fikk tidlig mange oppdrag for Petter Kristiansen (PK) og Selvaagbygg, og arbeidsmengden økte.

Som Kjell senere fortalte, hadde de ofte mer å gjøre når de kom hjem om kvelden enn da de reiste ut om morgenen. Firmaet var et personlig foretak fram til 1981, da det ble omdannet til aksjeselskap. I 1985 kjøpte selskapet den hjulgående «G-bukken», en maskin bygget av Reiersdal i Kvinesdal med borutstyr montert på en Mercedes-lastebil. Den første demonstrasjonen ble kort: Da maskinen ble satt i gang, sprakk borhammeren i lengderetningen slik at oljen sprutet. «Dårligere demonstrasjon kunne en ikke fått», mintes Kjell senere.

Kjell Foss AS
Kileveien 77, 3175 Ramnes

Telefon: 33 39 62 66
E-post: post@kjellfoss.no

Foretaksnr. NO 968 817 329 MVA

Kjell arbeidet ute fram til han var nesten 60 år. Etter hvert fikk han mer kontorarbeid, men han fortsatte også å være med ute på oppdrag. Denne kombinasjonen av praktisk erfaring, nærhet til arbeidet og vilje til å investere la grunnlaget for den videre veksten.



En vinterdag for lenge siden – Lars Sælebakke og Kjell Foss ute på oppdrag.

Kjell Foss AS
Kileveien 77, 3175 Ramnes

Telefon: 33 39 62 66
E-post: post@kjellfoss.no

Foretaksnr. NO 968 817 329 MVA

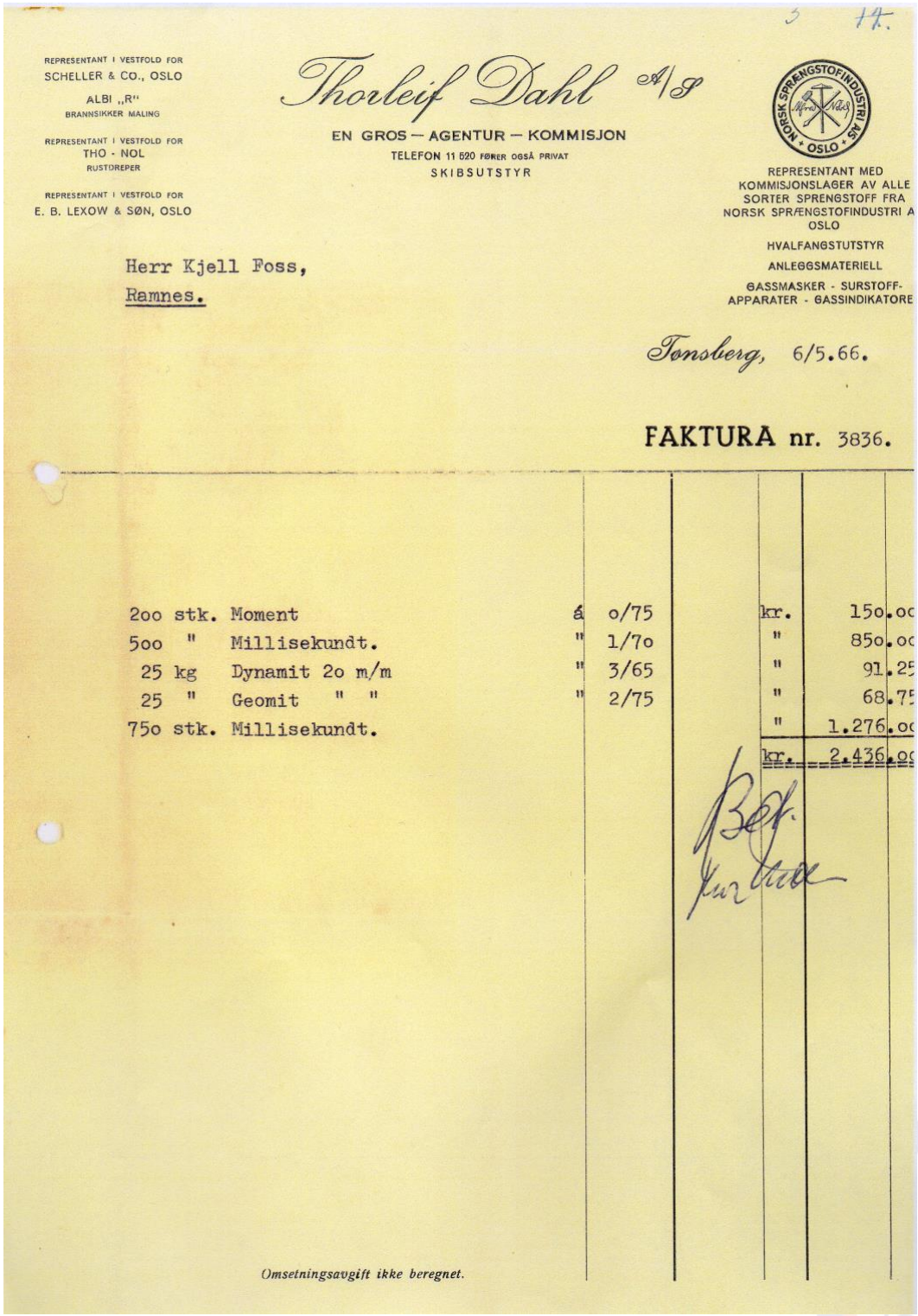

3 14.

REPRESENTANT I VESTFOLD FOR
SCHELLER & CO., OSLO
ALBI „R"
BRANNSIKKER MALING

REPRESENTANT I VESTFOLD FOR
THO - NOL
RUSTDREPER

REPRESENTANT I VESTFOLD FOR
E. B. LEXOW & SØN, OSLO

Thorleif Dahl A/S

EN GROS — AGENTUR — KOMMISJON
TELEFON 11 620 FØRER OGSÅ PRIVAT
SKIBSUTSTYR

NORSK SPRÆNGSTOFINDUSTRI A/S · OSLO

REPRESENTANT MED
KOMMISJONSLAGER AV ALLE
SORTER SPRENGSTOFF FRA
NORSK SPRÆNGSTOFINDUSTRI A
OSLO
HVALFANGSTUTSTYR
ANLEGGSMATERIELL
GASSMASKER - SURSTOFF-
APPARATER - GASSINDIKATORE

Herr Kjell Foss,
Ramnes.

Tønsberg, 6/5.66.

FAKTURA nr. 3836.

2oo stk.	Moment	á o/75	kr.	15o.oo
5oo "	Millisekundt.	" 1/7o	"	85o.oo
25 kg	Dynamit 2o m/m	" 3/65	"	91.25
25 "	Geomit " "	" 2/75	"	68.75
75o stk.	Millisekundt.		"	1.276.oo
			kr.	2.436.oo

Bet.

Omsetningsavgift ikke beregnet.

Sprengstoffaktura fra 1966

Kjell Foss AS
Kileveien 77, 3175 Ramnes

Telefon: 33 39 62 66
E-post: post@kjellfoss.no

Foretaksnr. NO 968 817 329 MVA

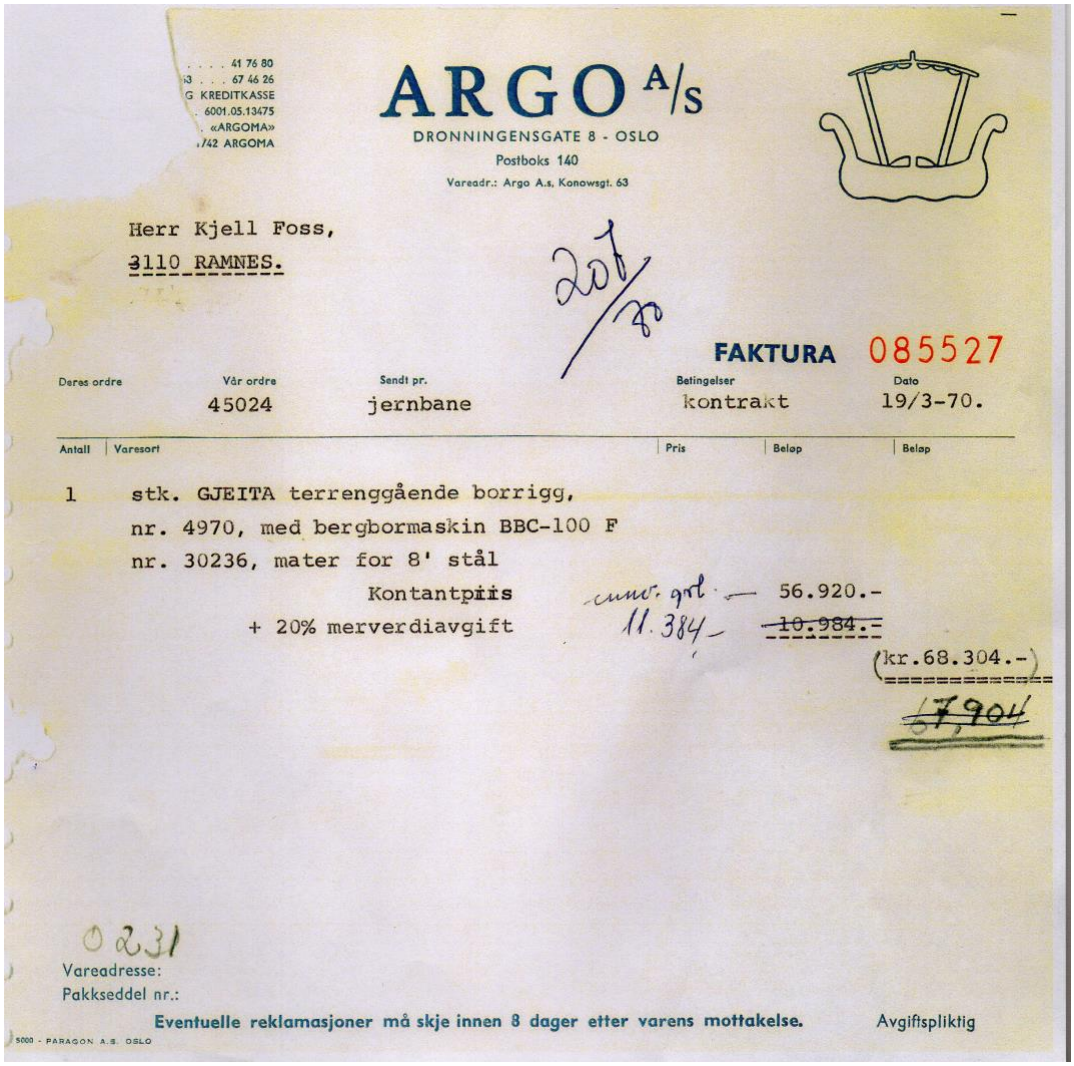

. . . . 41 76 80
3 . . . 67 46 26
G KREDITKASSE
. 6001.05.13475
. «ARGOMA»
/42 ARGOMA

ARGO A/S
DRONNINGENSGATE 8 - OSLO
Postboks 140
Vareadr.: Argo A.s, Konowsgt. 63

Herr Kjell Foss,
3110 RAMNES.

207/70

FAKTURA 085527

Deres ordre	Vår ordre	Sendt pr.	Betingelser	Dato
	45024	jernbane	kontrakt	19/3-70.

Antall	Varesort	Pris	Beløp	Beløp
1	stk. GJEITA terrenggående borrigg, nr. 4970, med bergbormaskin BBC-100 F nr. 30236, mater for 8' stål			
	Kontantpris	cunv. grl.	56.920.-	
	+ 20% merverdiavgift	11.384	~~10.984.-~~	
			(kr.68.304.-)	
			~~67,904~~	

0231
Vareadresse:
Pakkseddel nr.:
Eventuelle reklamasjoner må skje innen 8 dager etter varens mottakelse. Avgiftspliktig
5000 - PARAGON A.S. OSLO

Faktura for borerigg fra 1970

Andre generasjon tar over

Sven Arne Foss begynte som 18-åring i firmaet i 1975. Så fulgte militærtjeneste før han tok ingeniørutdannelse i Porsgrunn. I 1980 var han tilbake i selskapet med boring og sprengning, før han gradvis gikk over til mer kontorarbeid og ledelse.
I denne perioden hadde firmaet mange oppdrag i Drammen, Kongsberg og Notodden. Senere fulgte omfattende arbeid for Vegvesenet og en økende satsing på pukkverkssprengning. Mobiltelefonen ble et viktig vendepunkt. Den gjorde administrasjonen enklere og ga mulighet til å lede virksomheten også når man selv var ute på oppdrag.

Kjell Foss AS
Kileveien 77, 3175 Ramnes

Telefon: 33 39 62 66
E-post: post@kjellfoss.no

Foretaksnr. NO 968 817 329 MVA

Samtidig gjennomgikk borearbeidet en stor teknologisk utvikling. Håndborutstyret ble erstattet av moderne borerigger, og én maskin kunne etter hvert utføre arbeid som tidligere krevde 20–30 personer. Radiostyrte maskiner bidro også til å gjøre arbeidet tryggere.
Når Sven Arne oppsummerer utviklingen, trekker han særlig fram tre ting som avgjørende: gode maskiner, mobiltelefonen og – viktigst av alt – gode ansatte.

Fra lokal entreprenør til landsdekkende aktør

Gjennom 1980-, 1990- og 2000-tallet vokste virksomheten betydelig.

Bedriften utviklet seg i takt med bransjen og investerte kontinuerlig i nye maskiner, nytt utstyr og ny kompetanse. Samtidig ble flere selskaper etablert og andre virksomheter innlemmet i konsernet.

Viktige milepæler har vært etableringen av Kjell Foss AS i 1981, opprettelsen av Furulund Maskin AS i 1994 og senere etableringen av Kjell Foss Nord AS.

Gjennom oppkjøp og satsinger har konsernet bygget opp virksomheter som i dag omfatter blant annet:

- Kjell Foss Fjellsprengning AS
- Kjell Foss Nord AS
- Kjell Foss Industri AS
- Furulund Maskin AS
- Fjellsprengning Øst AS
- ReMatta AS
- Lundteigen Næringspark AS

Denne utviklingen har gjort konsernet mer robust og gitt mulighet til å bygge spesialkompetanse innen flere deler av anleggs- og bergbransjen.

En viktig aktør innen fjellsikring

De siste årene har fjellsikring blitt et stadig viktigere satsingsområde.

Kravene til sikker infrastruktur langs veier, jernbane og bebyggelse har økt, og behovet for spesialisert kompetanse er større enn noen gang. Gjennom investeringer i utstyr og fagkompetanse har Kjell Foss bygget opp en sterk posisjon innen fjellsikring.

I dag utfører selskapet krevende oppdrag over store deler av landet og bidrar til å sikre veier og fjellskjæringer slik at mennesker kan ferdes trygt.

Kjell Foss AS
Kileveien 77, 3175 Ramnes

Telefon: 33 39 62 66
E-post: post@kjellfoss.no

Foretaksnr. NO 968 817 329 MVA

Selv om metodene har utviklet seg betydelig siden 1966, er kjernen fortsatt den samme: erfaring, dyktige folk og respekt for fjellet.

Fra håndverk til høyteknologi

Ser man på gamle bilder fra selskapets historie, blir utviklingen tydelig.

De første boreriggene var mekaniske og enkle sammenlignet med dagens maskiner. Oppmåling, boring og dokumentasjon var langt mer manuelt enn det er i dag.

I moderne prosjekter brukes avanserte maskiner, digitale løsninger og teknologi som gir høyere sikkerhet, bedre kvalitet og mer effektiv drift.

Likevel er én ting uforandret.

Det er fortsatt fagfolkene ute på anleggene som skaper resultatene.

Gjennom seks tiår har generasjoner av medarbeidere bidratt med kunnskap, erfaring og arbeidsinnsats. Deres kompetanse har vært avgjørende for utviklingen av selskapet.

Tredje generasjon bygger videre

I dag ledes konsernet av Kristoffer Foss, tredje generasjon i familiebedriften. Kristoffer har vært med i virksomheten siden han var liten – først ved å bære grus, senere gjennom sommerjobber og fagutdanning. Han gikk yrkesfag på Re videregående skole, tok fagbrev i anlegg og bergverk på Teie og ble lærling i firmaet i 2000.





Kristoffer Foss i 1983 og 1985 – interessen for biler, maskiner og familiebedriften kom tidlig.

Etter fagbrev og sprengningssertifikat arbeidet han med boring og sprengning, tok kveldsskole og senere ingeniørutdanning i Oslo. Han var skytebas og prosjektleder på både små og store prosjekter før han i 2014 overtok den daglige ledelsen etter faren, Sven Arne

Kjell Foss AS
Kileveien 77, 3175 Ramnes

Telefon: 33 39 62 66
E-post: post@kjellfoss.no

Foretaksnr. NO 968 817 329 MVA

Foss. Den praktiske bakgrunnen har gitt ham inngående kjennskap til både arbeidet ute og ansvaret som følger med å lede en større virksomhet.

Kristoffer legger særlig vekt på menneskene i selskapet. Dyktige medarbeidere er virksomhetens viktigste ressurs, og tillit og ansvar gjør at folk kan utvikle seg i jobben. Han trekker også fram fellesskapet på tvers av avdelinger som en viktig del av bedriftskulturen.

Konkurransen om de flinkeste fagfolkene er hard, og konsernet må tilby både gode vilkår, utviklingsmuligheter og et arbeidsmiljø som gjør at medarbeiderne ønsker å bli. Samtidig er konkurransen om oppdrag krevende. Anbud må prises riktig, men laveste pris kan aldri gå på bekostning av kvalitet, sikkerhet eller forsvarlig risiko.

Arbeid i skiftende bergarter og på komplekse anlegg stiller dessuten stadig strengere krav til kompetanse, planlegging og sikkerhet. Erfaringene fra krevende grunnforhold, blant annet blåasbeststein ved E18-utbyggingen på Storberget ved Eidanger, viser hvor raskt et prosjekt kan kreve omfattende tiltak. For dagens konsernledelse handler det derfor om å kombinere vekst og konkurransekraft med trygg drift, sterke fagmiljøer og evnen til å ta vare på kulturen som er bygget gjennom tre generasjoner.

Kristoffer Foss er også aktiv i bransjeorganisasjoner og sitter blant annet som styreleder i MEF avdeling Vestfold. Gjennom vervet følger han utviklingen i anleggsbransjen tett, samtidig som Kjell Foss AS får mulighet til å påvirke rammebetingelsene og bidra i arbeidet for bedre vilkår i bransjen.

Fremtiden
Selv etter 60 år er ikke Kjell Foss et selskap som ser bakover.
De siste årene har konsernet investert betydelig i fremtidsrettede løsninger. Flere maskiner er bygget om til elektrisk drift for å redusere utslipp, støy og energiforbruk. Dette gir både miljømessige gevinster og bedre arbeidsforhold på anleggene.
Selskapet arbeider aktivt for å kombinere tradisjonelt håndverk med moderne teknologi og bærekraftige løsninger.
Det handler ikke bare om å følge utviklingen, men om å være en del av den.

ReMatta – gjenbruk som skaper ny verdi
I 2025 ble ReMatta AS etablert som et nytt steg i konsernets utvikling.
Bakgrunnen er et ønske om å bidra til mer bærekraftig ressursutnyttelse i anleggsbransjen.
Gjennom gjenbruk, reparasjon og videreutvikling av skytematter og annet materiell kan produkter få lengre levetid og redusere behovet for nye ressurser.

Kjell Foss AS
Kileveien 77, 3175 Ramnes

Telefon: 33 39 62 66
E-post: post@kjellfoss.no

Foretaksnr. NO 968 817 329 MVA

Mye har forandret seg siden oppstarten i 1966, men verdiene som bygget selskapet står fortsatt sterkt:

- Kvalitet i arbeidet
- Tillit mellom mennesker
- Stolthet i faget
- Viljen til å finne løsninger

Fra én traktor med kompressor til moderne spesialmaskiner, elektriske løsninger og prosjekter over hele landet.

Fra lokale oppdrag til virksomhet i store deler av Norge.

Fra én manns idé til et konsern bygget gjennom tre generasjoner.

Historien om Kjell Foss handler om mer enn å flytte fjell.

Den handler om menneskene som gjennom 60 år har bygget virksomheten stein for stein – og som hver dag fortsetter å forme fremtiden.



Bjarne Foss ved Horten sykehus 1980

Kjell Foss AS
Kileveien 77, 3175 Ramnes

Telefon: 33 39 62 66
E-post: post@kjellfoss.no

Foretaksnr. NO 968 817 329 MVA

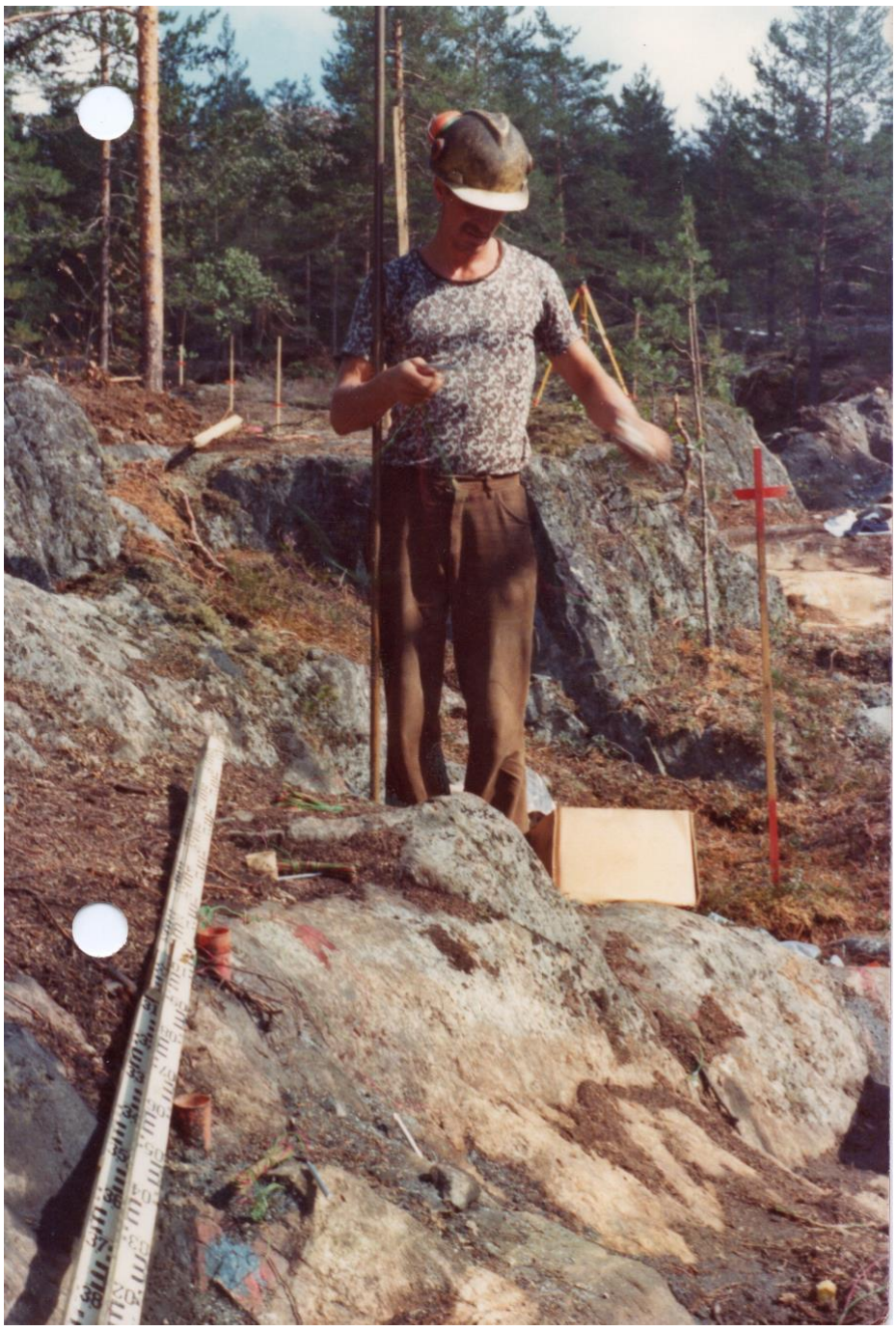

Lars Sælebakke i Gamlegrendåsen

Kjell Foss AS
Kileveien 77, 3175 Ramnes

Telefon: 33 39 62 66
E-post: post@kjellfoss.no

Foretaksnr. NO 968 817 329 MVA



Knut Vikan med krabba i 1977

Kjell Foss AS
Kileveien 77, 3175 Ramnes

Telefon: 33 39 62 66
E-post: post@kjellfoss.no

Foretaksnr. NO 968 817 329 MVA



Gamle bilder



Atlas Copco i Gamlegrendåsen

Kjell Foss AS
Kileveien 77, 3175 Ramnes

Telefon: 33 39 62 66
E-post: post@kjellfoss.no

Foretaksnr. NO 968 817 329 MVA



Tre generasjoner Foss



Fjellsikring i dag

Kjell Foss AS
Kileveien 77, 3175 Ramnes

Telefon: 33 39 62 66
E-post: post@kjellfoss.no

Foretaksnr. NO 968 817 329 MVA

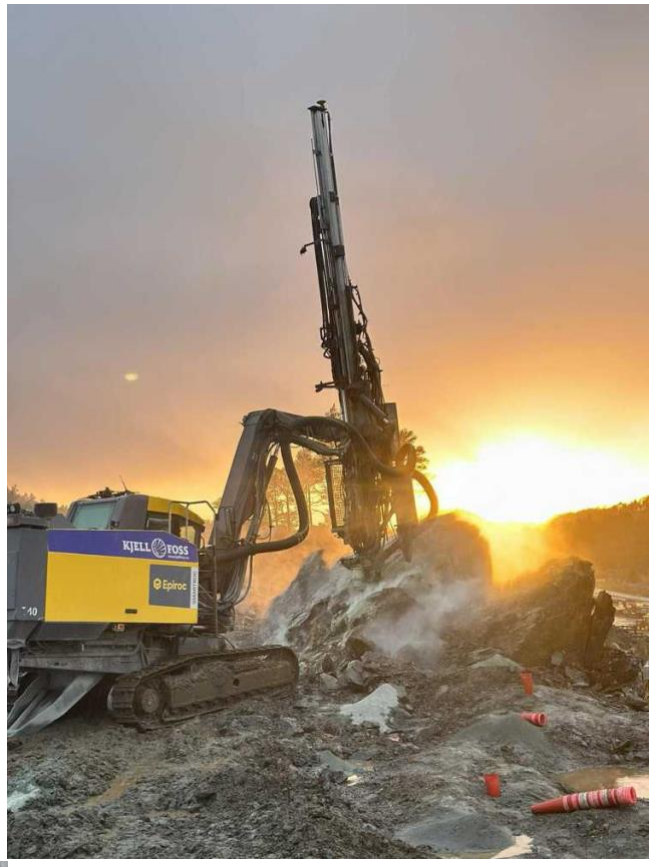



Kjell Foss AS
Kileveien 77, 3175 Ramnes

Telefon: 33 39 62 66
E-post: post@kjellfoss.no

Foretaksnr. NO 968 817 329 MVA

Ute på anlegg i dag

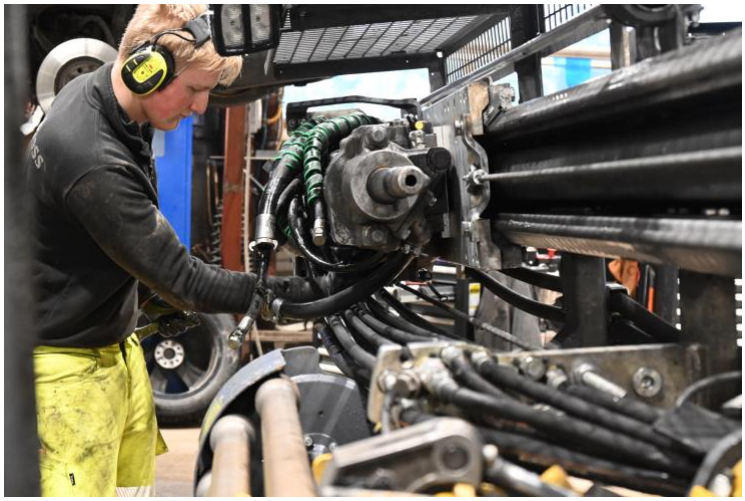

Maskinene har endret seg

Kjell Foss AS
Kileveien 77, 3175 Ramnes

Telefon: 33 39 62 66
E-post: post@kjellfoss.no

Foretaksnr. NO 968 817 329 MVA



